

CONCORSO DI IDEE “COMUNICA SEMPLICE”
PIAZZA LOMBAR DIA

Il progetto "Piazza Lombardia" ha l'obiettivo di portare gli sportelli della Regione fuori dal Palazzo della Regione... Ovunque ci siano dei punti di aggregazione dei cittadini lombardi: la Piazza appunto, luogo per eccellenza deputato all'aggregazione e alla divulgazione delle informazioni.

E' proprio il nome dato al progetto “Piazza Lombardia” che definisce lo scopo principale dell'evento che è la divulgazione.

Il progetto prevede l'insediamento di un team di giovani persone, nelle piazze, parchi, stazioni, ecc. dei maggiori centri abitati lombardi prescelti allo svolgimento dell'evento, che diffonderanno le informazioni relative ai servizi regionali al cittadino attraverso la distribuzione di brochure informative e attraverso lo stazionamento di simpatici “sportelli regionali mobili”. Ogni team si comporrà di cinque persone (due ragazzi e tre ragazze) in divisa di cui:

- i due ragazzi stazioneranno presso gli "sportelli" regionali mobili realizzati in cartotecnica, dotati di iPad collegati al sistema informatico regionale. Questi risponderanno alle domande e alle richieste dei cittadini;
- le tre ragazze distribuiranno leaflet/brochure informativi e divertenti gadget.

La dinamica dell'evento è modulare e flessibile, perciò la durata del presidio e il numero dei team saranno pianificati sulla base della quantità di popolazione da coprire. Per ottenere il maggior numero di contatti è preferibile stazionare i team nei week end nelle piazze e i parchi, e nei giorni feriali davanti alle stazioni ferroviarie, metropolitane e tranviarie.

Il progetto prevede una breve formazione del personale dei team per metterli in condizione di poter rispondere alle domande e di saper correttamente indirizzare il cittadino.

La potenzialità di tale progetto è la capacità di raggiungere anche il cittadino più refrattario a iniziative istituzionali, incontrandolo nei propri luoghi di vita quotidiana. Altro aspetto importante è la facilità di raggiungimento anche la fascia di cittadini il cui spostamento fisico dal proprio luogo di vita crea disagi, quali disabili, anziani, ecc. Tutto ciò avrà il merito di poter essere vissuto come una sorta di “festa di piazza” che riduce le distanze e le barriere della diffidenza che a volte si crea tra cittadino e istituzione regionale.

CONCORSO DI IDEE "COMUNICA SEMPLICE"

PIAZZA LOMBARDIA

LOMBARDIA. CRESCIAMOLA INSIEME.



Regione Lombardia



IL PROGETTO "PIAZZA LOMBARDIA" HA L'OBIETTIVO DI PORTARE GLI SPORTELLI DELLA REGIONE FUORI DAL PALAZZO DELLA REGIONE.

OVUNQUE CI SIANO DEI PUNTI DI AGGREGAZIONE DEI CITTADINI LOMBARDI: LA PIAZZA APPUNTO, LUOGO PER ECCELLENZA DEPUTATO ALL'AGGREGAZIONE E ALLA DIVULGAZIONE DELLE INFORMAZIONI.

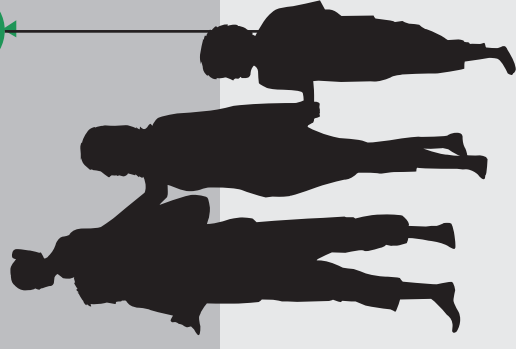



Regione Lombardia





Regione Lombardia

PIAZZA LOMBARDIA
1

SPORTELLO

"Sportello" autoportante
in cartotecnica

iPad o altro tablet

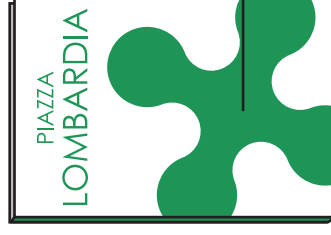

Leaflet informativo



Gadget es.
i palloncini
per i bambini
la pallina antistress
per gli adulti

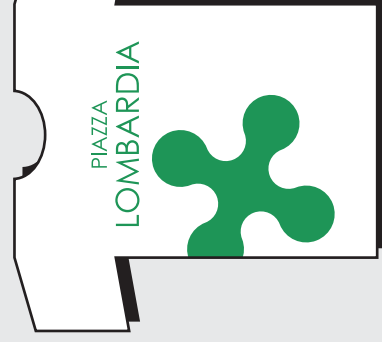

tShirt personalizzate

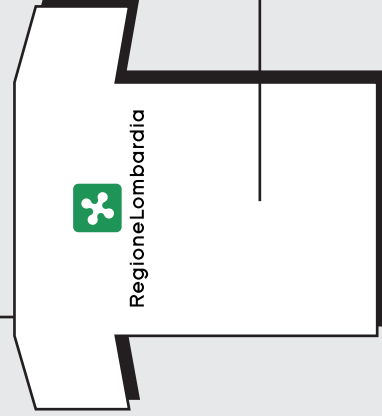

4. PIAZZA LOMBARDIA / COSTI DI MASSIMA



Regione Lombardia

Il costo comprende i prezzi del materiale per l'inizio attività:

- sportelli in cartone, divise, tablet (**acquisto unitario**)
 - leaflet, gadget (**acquisto periodico**)
 - sommati ai costi **giornalieri** per:
 - compenso del personale
 - permessi per l'occupazione del suolo pubblico
- calcolati per un team da 5 persone e il presidio in piazza di 2 giorni.

SPORTELLI IN CARTONE	2pz	400,00
T SHIRT PERSONALIZZATA	5pz	75,00
iPAD 16GB WIFI + 4G	2pz	1.198,00
LEAFLET INFORMATIVI	1000pz	500,00
GADGET	1000pz	500,00
PERMESSI COMUNALI OSP	2gg	600,00
COMPENSO TEAM	4 persone x 2gg	1.000,00
COMPENSO TEAM LEADER	1 persona x 2gg	360,00

IL COSTO DI MASSIMA PER UN TEAM
COMPOSTO DA 5 PERSONE
E UN PRESIDIO IN PIAZZA DI 2 GIORNI:

€ 4.633,00





I TEMPI DI PROGETTAZIONE DEGLI EVENTI
PER UNA PIANIFICAZIONE AL LIVELLO REGIONALE,
INCLUSA PRODUZIONE E ACQUISTO DEL MATERIALE,
SONO STIMATI A 4 MESI.

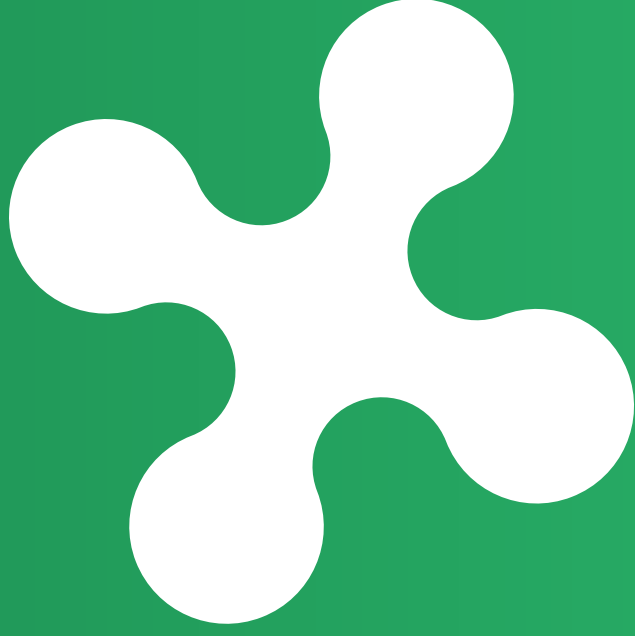

SAMIR KATANA
Piazza Carroccio 23 / 20025 Legnano / 334 1 666 868 / samir@katana.it

LOMBARDIA. CRESCIAMOLA INSIEME.



Regione Lombardia